

SCHEMAT WYKONANIA ŚCIAN DZIAŁOWYCH I WYPEŁNIAJĄCYCH WIDOK ŚCIANY 1:50

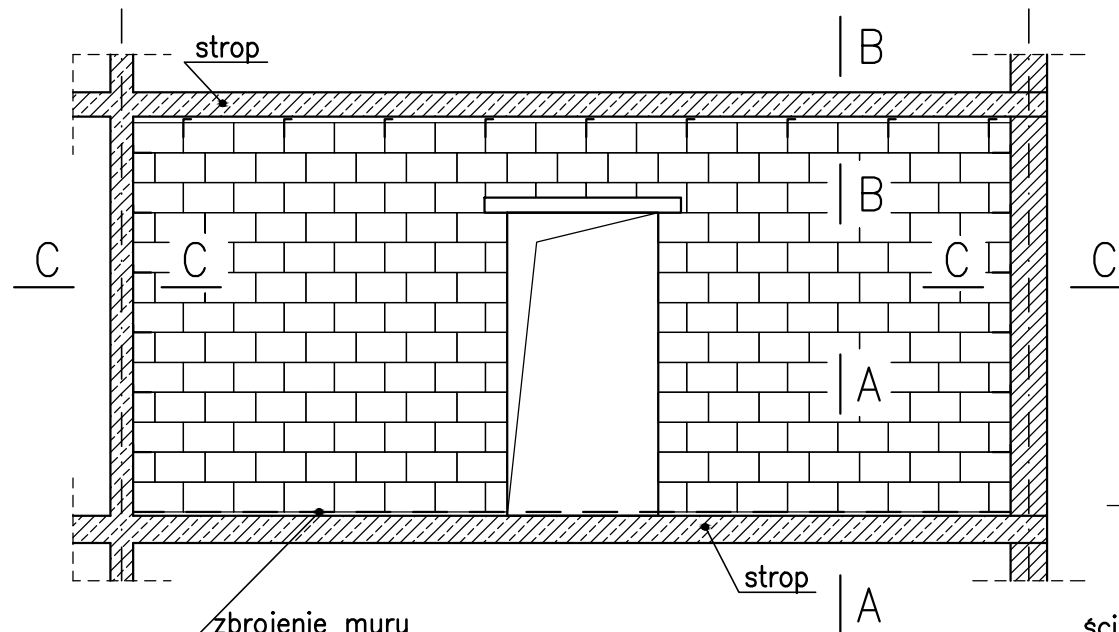

zbrojenie muru
* dla ścian gr. 12cm
MURFOR RND/Z/50 (dla spoiny tradycyjnej)
* dla ścian gr. 24cm
MURFOR RND/Z/200 (dla spoiny tradycyjnej)

B-B 1:10

C-C 1:10

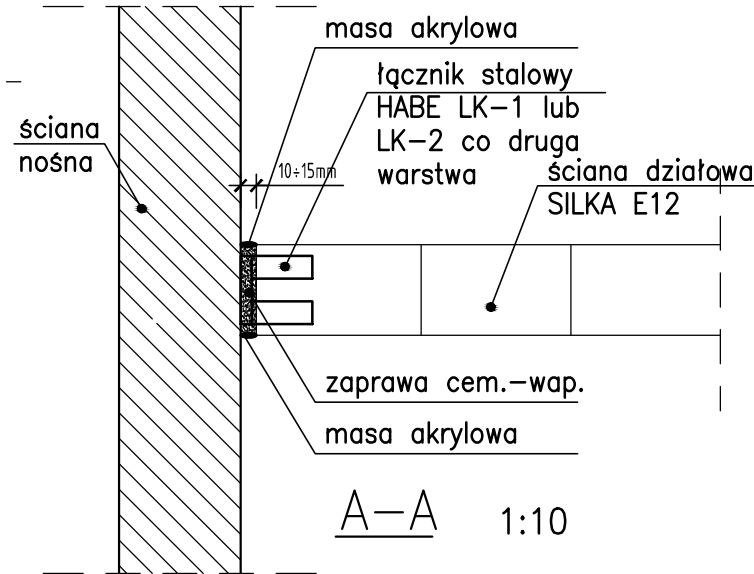

A-A 1:10

Wariant I

Dla ścian działowych gr. 12cm.

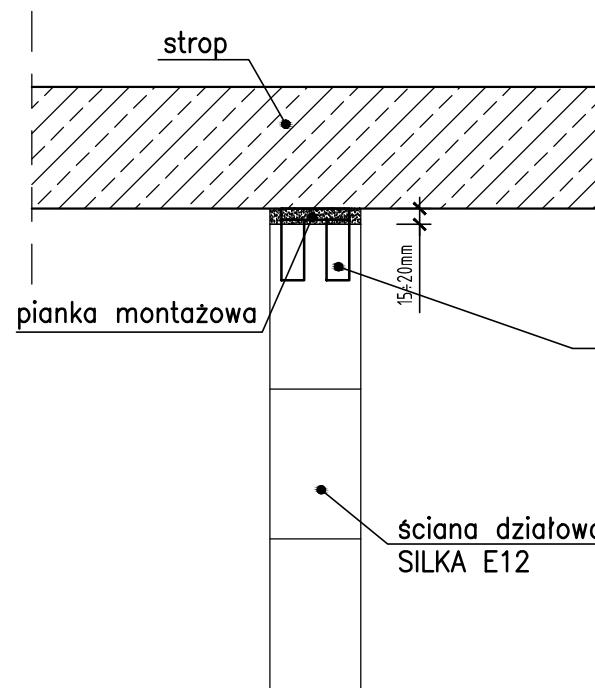

Wariant II

Dla ścian wypełniających gr. 24cm.

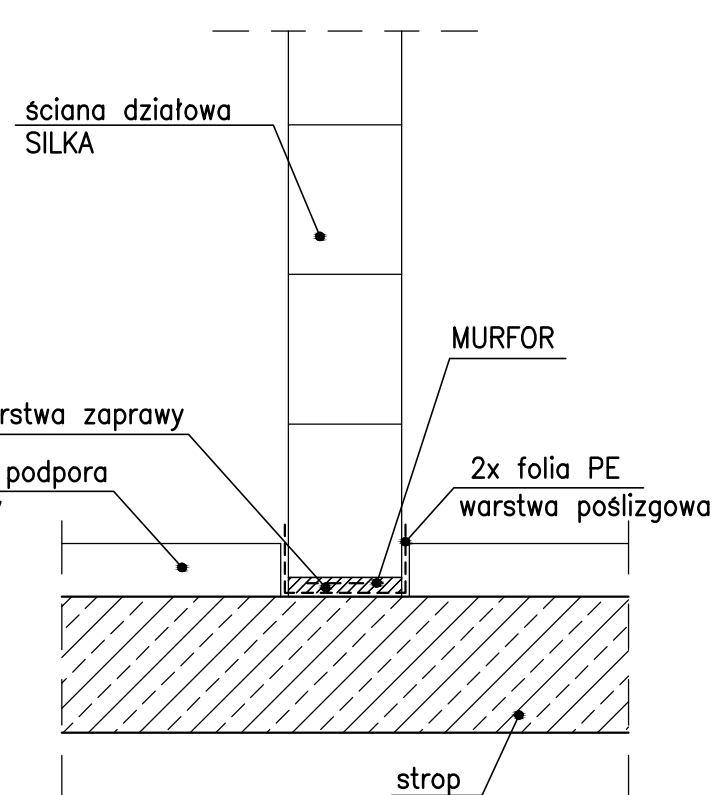
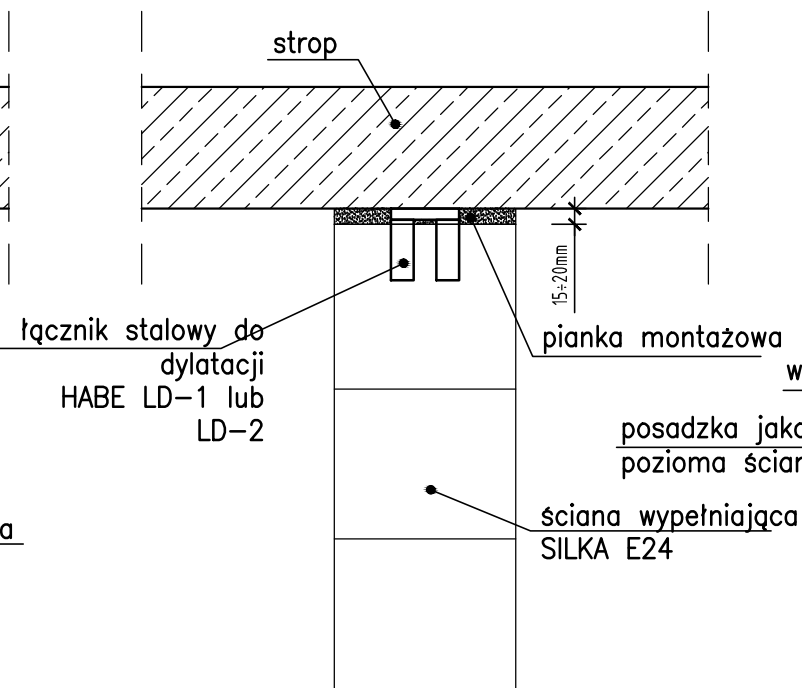

**BUDOWA ZAKŁADU REHABILITACJI "KLINIKI
BUDZIK DLA DOROSŁYCH"
PRZY UL.KONDRATOWICZA 8 NA TERENIE
MAZOWIECKIEGO SZPITALA BRÓDNOWSKIEGO
W WARSZAWIE**

**PROJEKT WYKONAWCZY
KONSTRUKCJI BUDYNKU ZAKŁADU
REHABILITACJI „KLINIKA BUDZIK”**

BRANŻA KONSTRUKCYJNA

Inwestor:

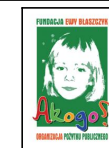

**FUNDACJA EWY BŁASZCZYK "AKOGO?"
- ORGANIZACJA POŻYTKU PUBLICZNEGO**
ul. Podleśna 4, 01-673 Warszawa
tel. 22 8321913
e-mail: fundacja@akogo.pl; www.akogo.pl

Jednostka projektowa:



AUTORSKA PRACOWNIA ARCHITEKTURY CAD SP. Z O.O.
ul. Zamieniecka 46, 04-158 Warszawa
tel. 740 11 45, 740 11 50, fax. 879 84 20,
e-mail: apacad@pro.onet.pl; www.apacad.pl

Projektanci:

mgr inż. Zenon Leoniewski
nr upr. proj. 135/Sz/90
w specjalności konstrukcyjno-budowlanej

Oh

Opracowanie:

mgr inż. Zenon Leoniewski

Oh

Rysunek:

Numer rysunku:

K-014-00

Nazwa rysunku:

Detal połączeń ścian działowych i
wypełniających
z konstrukcją żelbetową

Skala: 1:25

Data: 13.12.2019